DIREKTORI
PERUNCIT HERBA
DI SEMENANJUNG MALAYSIA

Z Nur Fazreen
AR Rohana
AB Ariff Fahmi
S Mohd Amirul Iqram
MF Nor Atiqah
A Luqman Hakim
S Siti Zubaidah
A Nur Syazni
M Marzalina

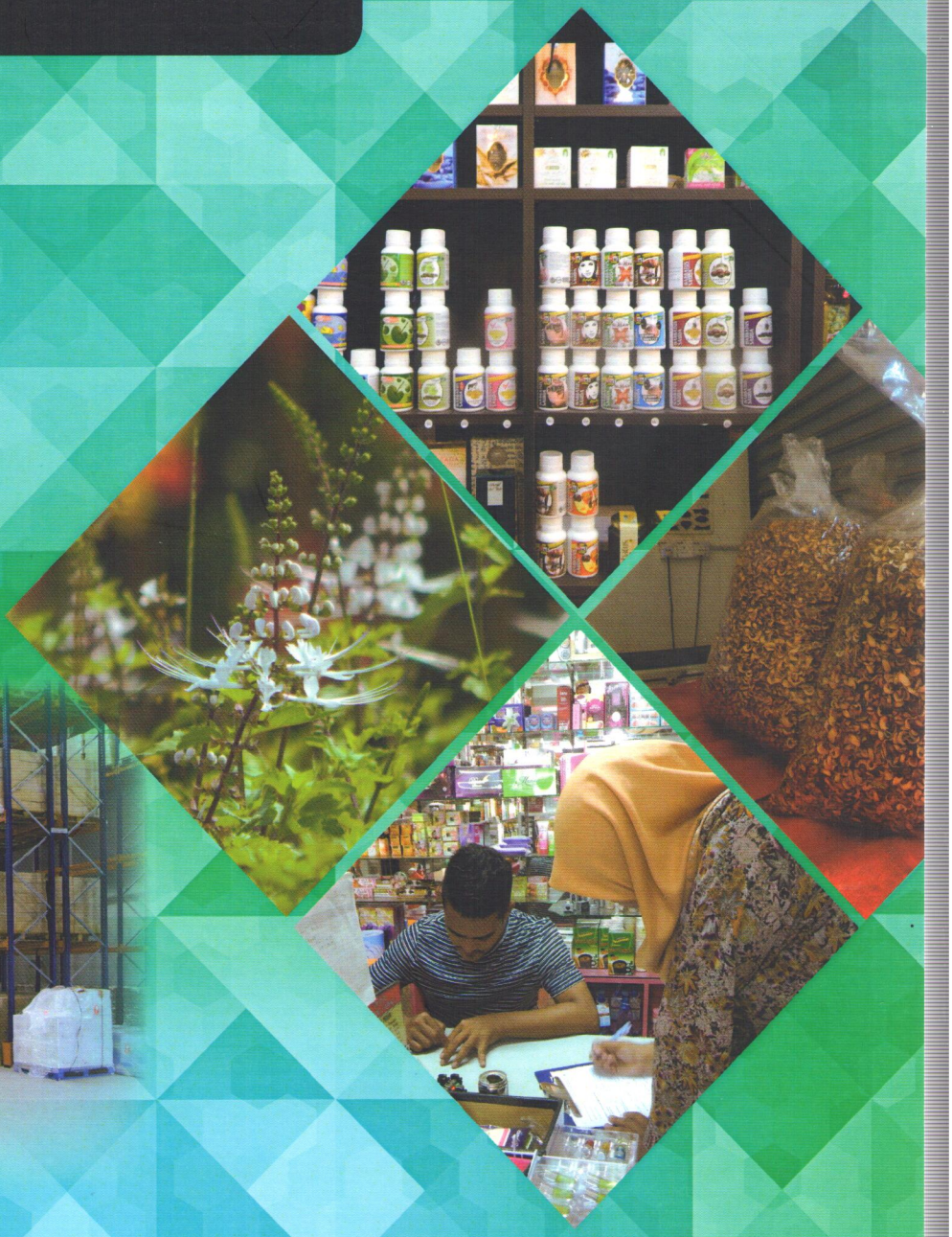

DIREKTORI PERUNCIT HERBA DI SEMENANJUNG MALAYSIA

Z Nur Fazreen
AR Rohana
AB Ariff Fahmi
S Mohd Amirul Iqram
MF Nor Atiqah
A Luqman Hakim
S Siti Zubaidah
A Nur Syazni
M Marzalina

2017

© Institut Penyelidikan Perhutanan Malaysia 2017

Ketua Pengarah,
Institut Penyelidikan Perhutanan Malaysia,
52109 Kepong,
Selangor Darul Ehsan,
Malaysia

Tel: 603-6279 7000

Faks: 603-6273 1314

Laman Sesawang: http://www.frim.gov.my

Perpustakaan Negara Malaysia Data Pengkatalogan-dalam-Penerbitan

Z Nur Fazreen
Direktori Peruncit Herba di Semenanjung Malaysia / Z Nur Fazreen, AR Rohana, AB Ariff Fahmi, S Mohd Amirul Iqram, MF Nor Atiqah, A Luqman Hakim, S Siti Zubaidah, A Nur Syazni, M Marzalina
ISBN 978-976-0622-84-2
1. Direktori--Malaysia. 2. Herba--Malaysia.

MS ISO 9001:2008

Teks diset taip dalam Calibri

Penafian: Data dan maklumat yang dikumpulkan bagi tujuan mencetak direktori ini adalah tertakluk kepada siri kajian yang dilakukan pada 2014–2015. Penerbit tidak akan bertanggungjawab atas apa-apa kesilapan atau ketinggalan yang mungkin berlaku semasa penerbitan buku ini.

KANDUNGAN

Kata alu-aluan	iii
Penghargaan	iv
Pengenalan	1
Johor	3
Kedah	92
Kelantan	128
Kuala Lumpur	159
Melaka	223
Negeri Sembilan	241
Pahang	266
Perak	290
Perlis	339
Pulau Pinang	345
Selangor	378
Terengganu	481

ISBN 978-967-0622-84-2

9 789670 622842 >